

# Toekomstmuziek in Anderhalvelijnszorg

Hoe raken we de juiste snaar in de  
Zuid-Limburgse proeftuinen?

Duurzame LIMBURG  
ACADEMISCHE WERKPLAATS **Zorg**

28 maart 2018  
@AWDDuurzamezorg

 Maastricht UMC+



 Maastricht University



28 maart 2018

## Toekomstmuziek in Anderhalvelijnszorg

Hoe raken we de juiste snaar in de Zuid-Limburgse proeftuinen?

### Disclosure belangen Dirk Ruwaard

Geen (potentiële) belangenverstremgeling	Geen
Voor bijeenkomst mogelijk relevante relaties met bedrijfsleven	Geen
Sponsoring of onderzoeksgeld	provincie limburg   Versterking Eerstelijns.nl    

## Uitgangspunten Academische Werkplaats Duurzame Zorg

Op zoek gaan naar en onderbouwing vinden voor:

1. gepaste zorg (indicaties)
2. op de juiste plaats (substitutie)
3. door de juiste persoon (taakdifferentiatie)
4. voor de juiste persoon (persoonsgericht)
5. voor de juiste prijs (prijsafspraken)



## Kenmerken Academische Werkplaats vanuit onderzoeksperspectief

- Richt zich op regionale en maatschappelijk relevante **vraagstukken**
- Faciliteert **beleid/praktijk** (geen ivoren toren)
- Werkt nauw **samen** met beleid/praktijk
- Kent mogelijkheden voor **detachering** naar/vanuit beleid/praktijk
- Kent **multidisciplinaire** inzet van onderzoekers
- Kent veelal een **pragmatisch** onderzoeksdesign
- Verzorgt **verbindingen** naar (inter)nationale kenniscentra
- Biedt mogelijkheid inzet van **studenten** in onderzoek
- Uitkomsten vinden hun weg in het **onderwijs**

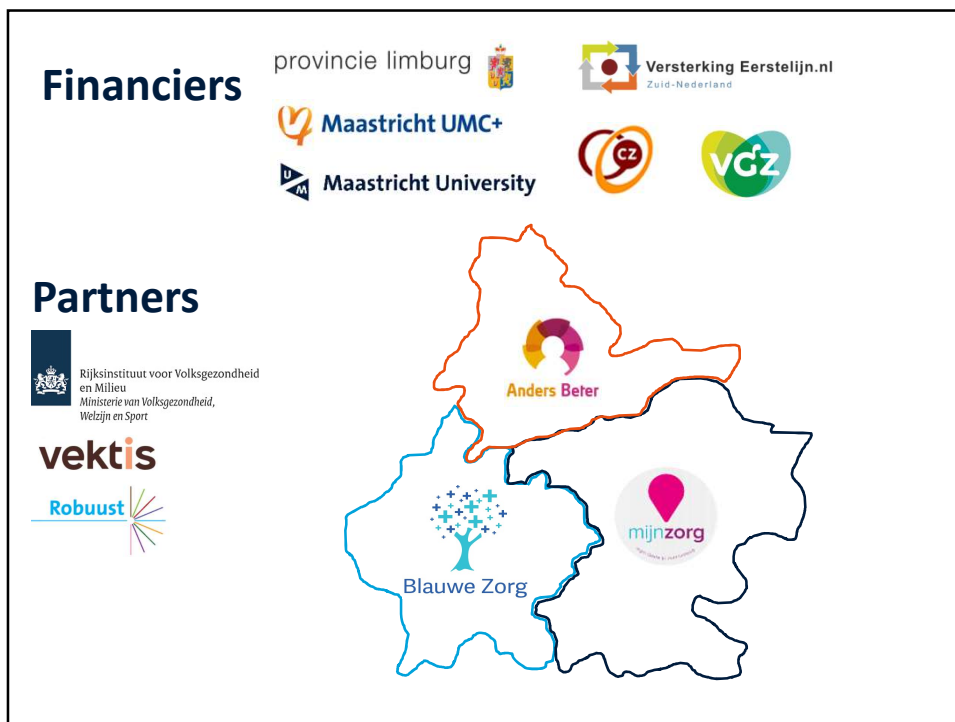
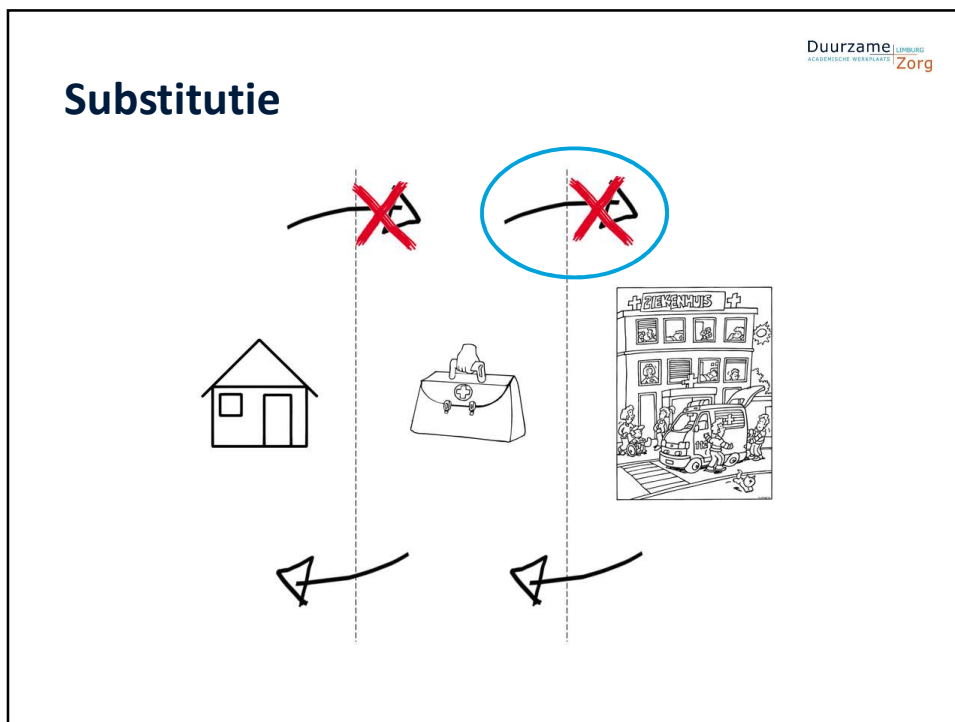

## Programma Symposium

Duurzame Limburg  
 Academische Werkgroep Zorg

### 10.30-12.30 Van nationaal beleid naar implementatie in Zuid-Limburgse proeftuinen

Voorzitter: Dirk Ruwaard, Professor of Public Health and Health Care Innovation, Maastricht University

10.30 **Welkom** | Dirk Ruwaard, Maastricht UMC+/UM

10.40 **Op Koers naar een vitaler Limburg** | Marleen van Rijnsbergen, gedeputeerde Werk en Welzijn, Provincie Limburg

10.50 **Zinnig en zuinige zorg: het nationaal beleid** | Bas van den Dungen, DG Curatieve Zorg, VWS

11:10 **Hoe vonden bestuurders elkaar in de drie proeftuinen?** | namens de bestuurders van:

11:15 Blauwe Zorg | Guy Schulpen, ZIO

11.30 MijnZorg | Esther van Engelshoven, HOZL

11.45 Anders Beter | Mariëlle Krekels, MCC-OMNES

12.00 **Wat zijn de bevindingen tot nu toe van anderhalvelijnszorg** | Esther van den Bogaart, Sofie van Hoof, Tessa Quanjel, Daan Westra, onderzoekers Maastricht UMC+/UM

12.45-13.30 **Lunch**

13.30-15.00 **Hoe worden de proeftuinen ervaren?** | Voorzitter: Dr. Hans Fiolet, Directeur Patiënt en Zorg, Maastricht UMC+

- Word ik als patiënt hier nou beter/gezonder van? | Jo Maes en Servé Heijting, Huis voor de Zorg
- Kan ik als huisarts/specialist efficiënter werken met een betere kwaliteit? | Vertegenwoordigers van huisartsen en specialisten uit de drie proeftuinen
- Leveren de proeftuinen voor ons als verzekeraars iets op? | Ab Klink, VGZ en Wim van der Meeren, CZ
- Wat zijn onze volgende stappen als bestuurders? | Marja van Dieijen, Maastricht UMC+ en David Jongen, Zuyderland MC